



(19) 대한민국특허청(KR)
(12) 등록디자인공보(S)

(45) 공고일자 2013년04월17일
(11) 등록번호 30-0689628
(24) 등록일자 2013년04월11일

(52) 분류 F4-530A무심사등록
(51) 국제분류 09-03
(21) 출원번호 30-2013-0010655
(22) 출원일자 2013년02월28일

(30) 우선권주장

JP-D-2013-000191 2013년01월09일 일본

(73) 디자인권자

에자끼글리코가부시끼가이샤

일본국 오오사까후 오오사까시 니시요도가와구 우따지마 4쵸오메 6반5고

(72) 창작자

나기, 아사코

일본국 오오사까후 오오사까시 니시요도가와구 우따지마 4쵸오메 6반5고, 에자끼 글리코 가부시끼가이샤 내

(74) 대리인

특허법인에이아이피

담당심사관 : 우진식

(54) 명칭 **포장상자**

입체디자인도면

디자인의 대상이 되는 물품

포장상자

디자인의 설명

1. 본 디자인의 물품의 재질은 종이이다.
2. 참고도 1은 정면도의 A-A 확대 단면도이고, 참고도 2는 정면도의 B-B 확대 단면도이며, 참고도 3은 정면도의 C-C 확대 단면도이다.
3. 참고도 4는 본 디자인의 축소된 전개도(miniature development)이다.

디자인 창작 내용의 요점

"포장상자"의 형상과 모양의 결합을 디자인창작내용의 요점으로 한다.

사시도

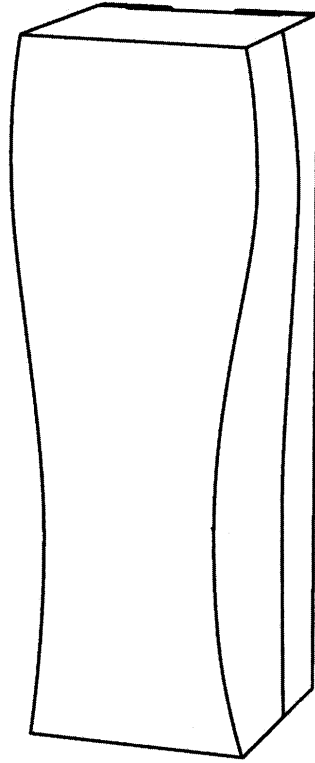

정면도

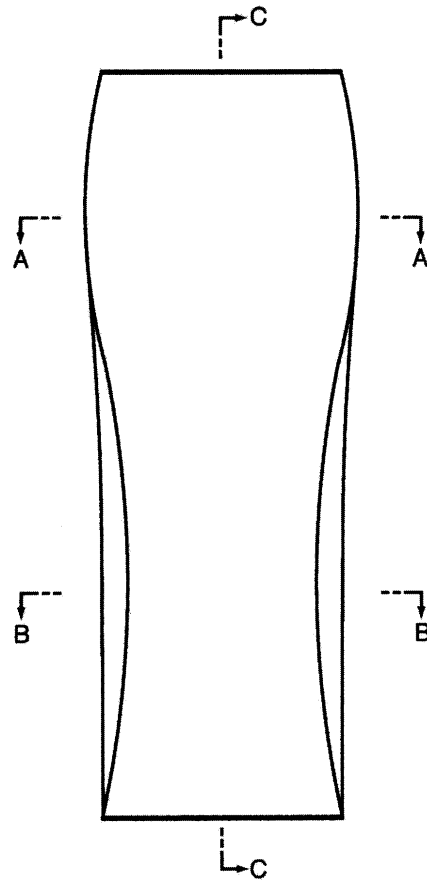

배면도

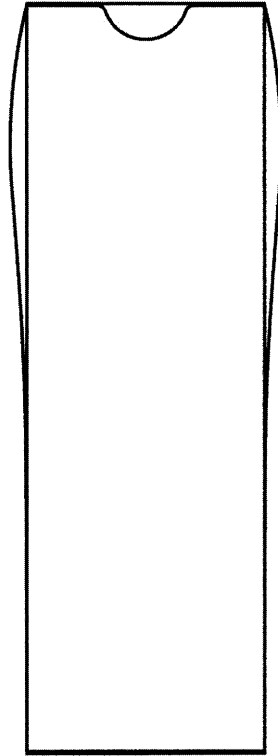

좌측면도

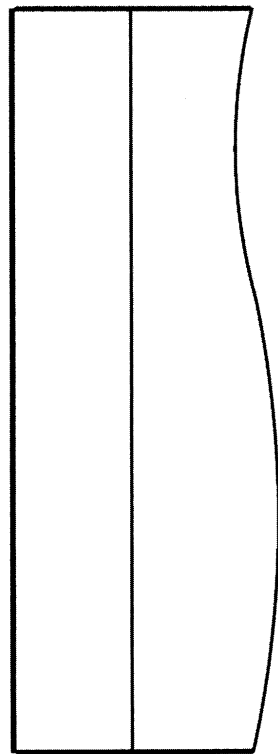

우측면도

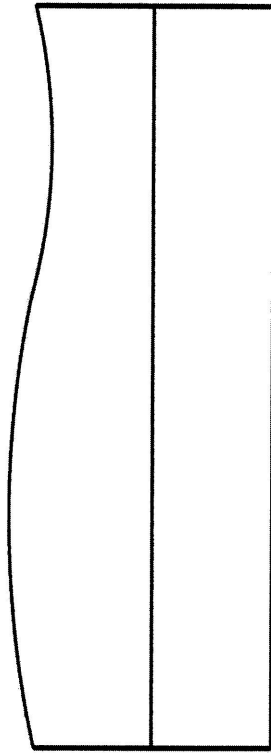

평면도

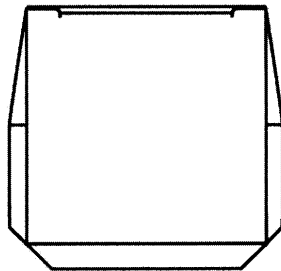

저면도

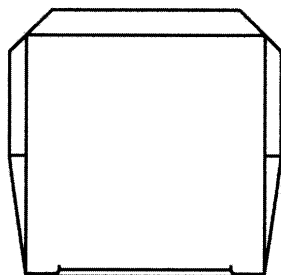

참고도1

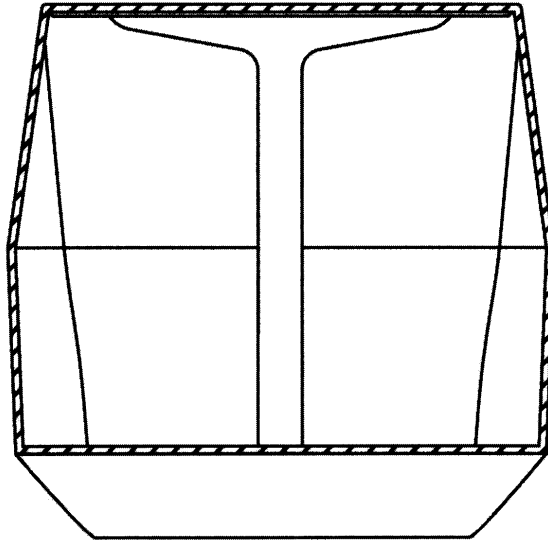

참고도2

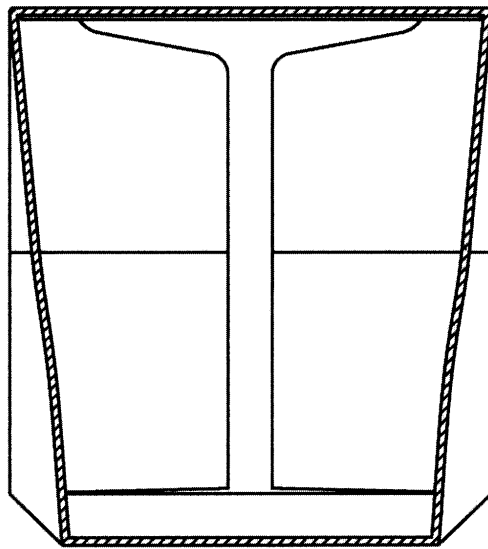

참고도3

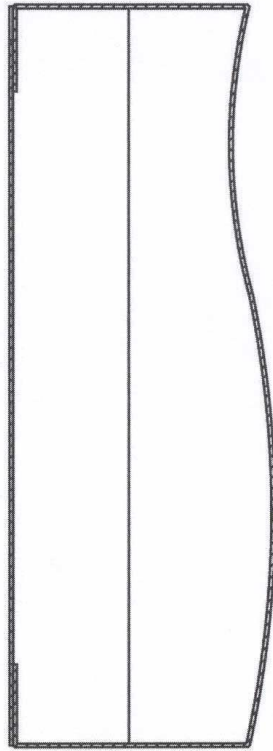

참고도4

